

Y=482075m
X=1193825m

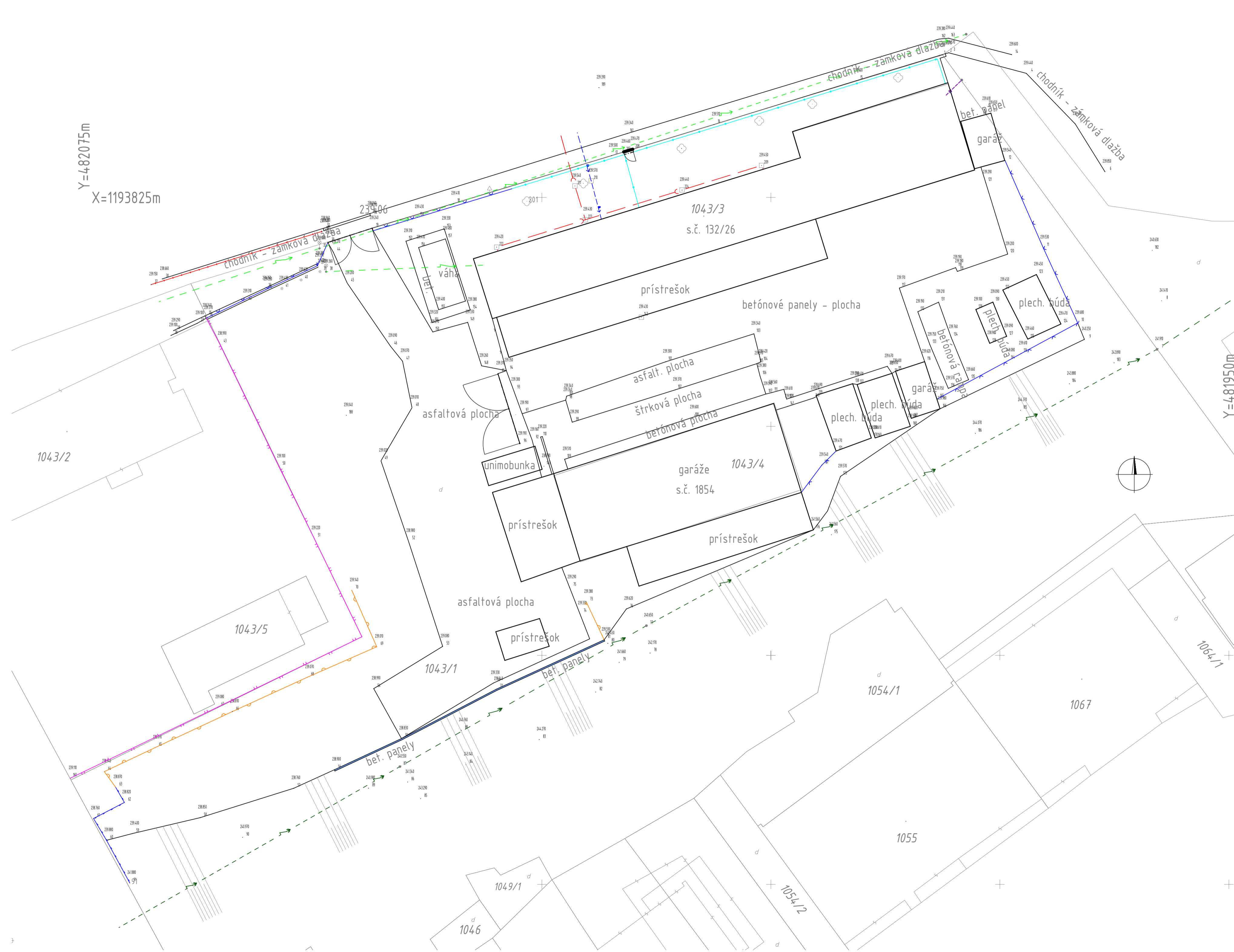

INŽINIERSKÉ SIETE :

- ELEKTRICKÁ SIET' - VN NADZEMNÉ VEDENIE
- ELEKTRICKÁ SIET' - NN NADZEMNÉ VEDENIE
- JEDNOTNÁ KANALIZÁCIA
- VODOVOD
- VEDENIE SLABOPRÚDU

VYSVETLIVKY :

- KOVOVÝ PLOT - Z TRAPÉZOVÝM PLECHOM
- OCELOVÝ PLOT S BETÓNOVÝM MÚRIKOM V. cca 0,2 CM Š. 0,2 CM
- PLOT S PLETIVOM
- PLOT Z BETÓNOVÝCH PANELOV V OC. STĹPIKOKH
- PLOT Z BETÓNOVÝCH PANELOV
 - KOVOVÝ, BETON., DREV. STOŽIAR; STREŠNÍK
 - VONKAJŠIA LAMPA
 - STĹPIK
 - ŠACHTA - KANALIZÁCIA
 - DOPRAVNÁ ZNAČKA
 - STROM

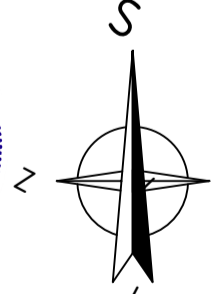

ZODPOVEDNÝ PROJEKTANT:	Ing. MARCEL ZSÓKA, PhD. Janka Kráľa 48/43, 936 01 Šahy	ARCHART s.r.o. www.virtuallabor.sk	
AUTOR PROJEKTU :	ARCHART s.r.o.	DÁTUM:	11/2017
VYPRACOVAL :		STUPEŇ P.D.:	PROJEKT PRE STAVEBNÉ POVOLENIE
INVESTOR :	Miesto stavby: OBEC ILAVA	PROFESIA:	ARCHITEKTÚRA
NÁZOV PROJEKTU:	parcela č. C-KN 1043/1, 1043/4, 1043/4	MIERKA:	Č. VÝKRESU:
STAVEBNÝ OBJEKT:	Mierové námestie, 019 01 Ilava	1:250	C-04
NÁZOV VÝKRESU:	POLOHOVIS, VÝŠKOPIS		

TÁTO PROJEKTOVÁ DOKUMENTÁCIA JE PODĽA PARAGRAFU 5 ODS. 2/618/2003 Z.z. V PLATNOM ZNENÍ ARCHITEKTONICKÝM DIELOM. NEOPRÁVNENÝ ZÁSAH DO AUTORSKÝCH PRÁV SÚVISIACICH S DIELOM JE TRESTNÝ PODĽA PARAGRAFU 283 ODS. 1 ZÁKONA Č. 300/2005 TRESTNÉHO ZÁKONA V PLNOM ZNENÍ